

登記年月日：平成27年3月16日

令和3年1月27日
宇都宮地方務局
これは図面に記録されている内容を証明した書面である。

登記官

杉山豊



家屋番号	1368番	建物図面
建物の所在	宇都宮市 平松本町 1368番地	

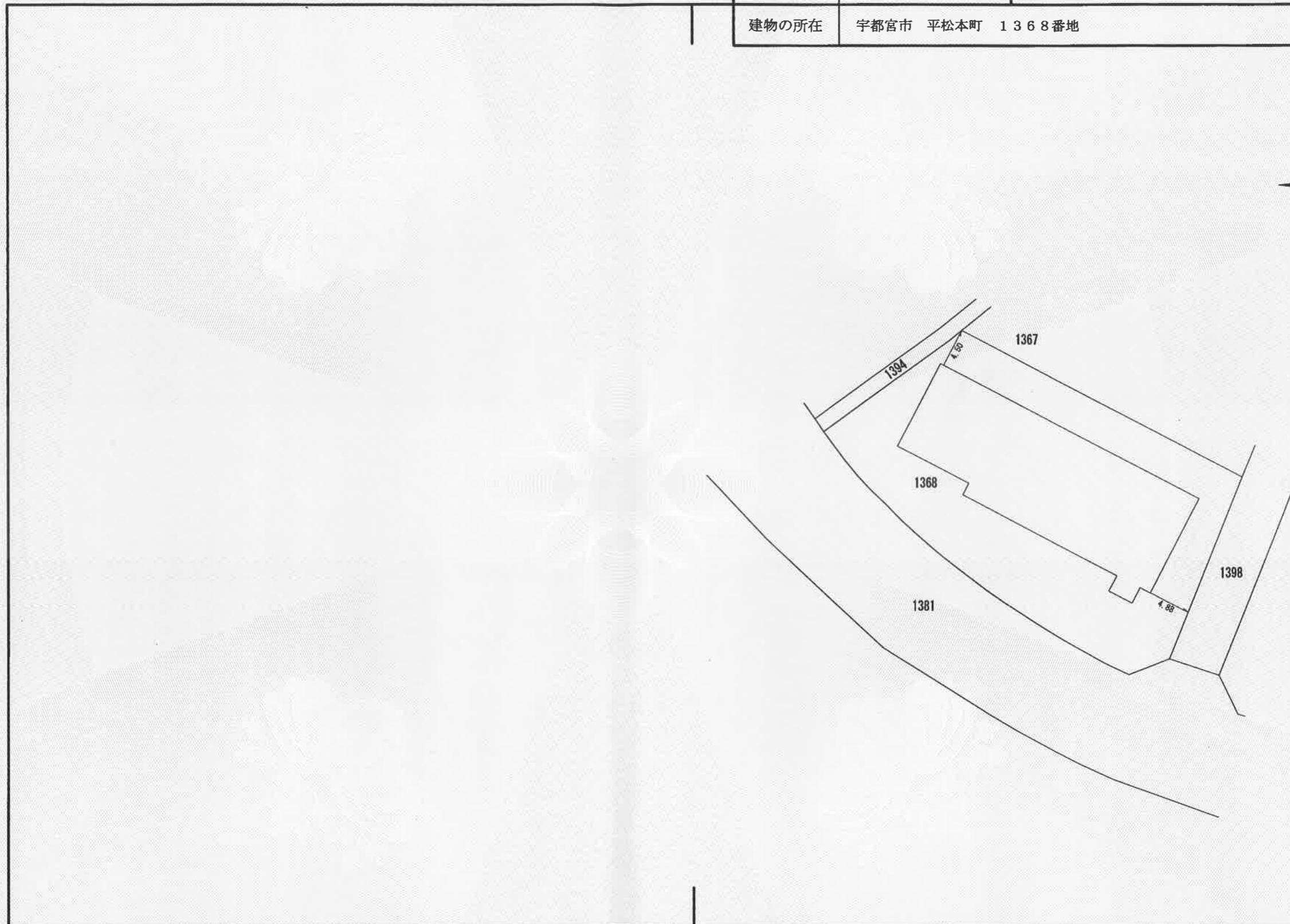

作製者	宇都宮市 都市整備部 東部区画整理事業課 伴 千秋	(平成27年3月14日作成)	申請人	宇都宮都市計画事業平松本町第三土地区画整理事業 施行者 宇都宮市 代表者 宇都宮市長 佐藤 栄一	縮尺	1 / 500
-----	------------------------------	----------------	-----	--	----	---------

令和3年1月27日
これは閉鎖された図面に記録されている内容を証明した書面である。
宇都宮地方務局

登記官

杉山豊



0394349 各階平面図

建物図面 各階平面図

家屋番号 661-1

建物の所在 宇都宮市平松本町字欠内661番地1

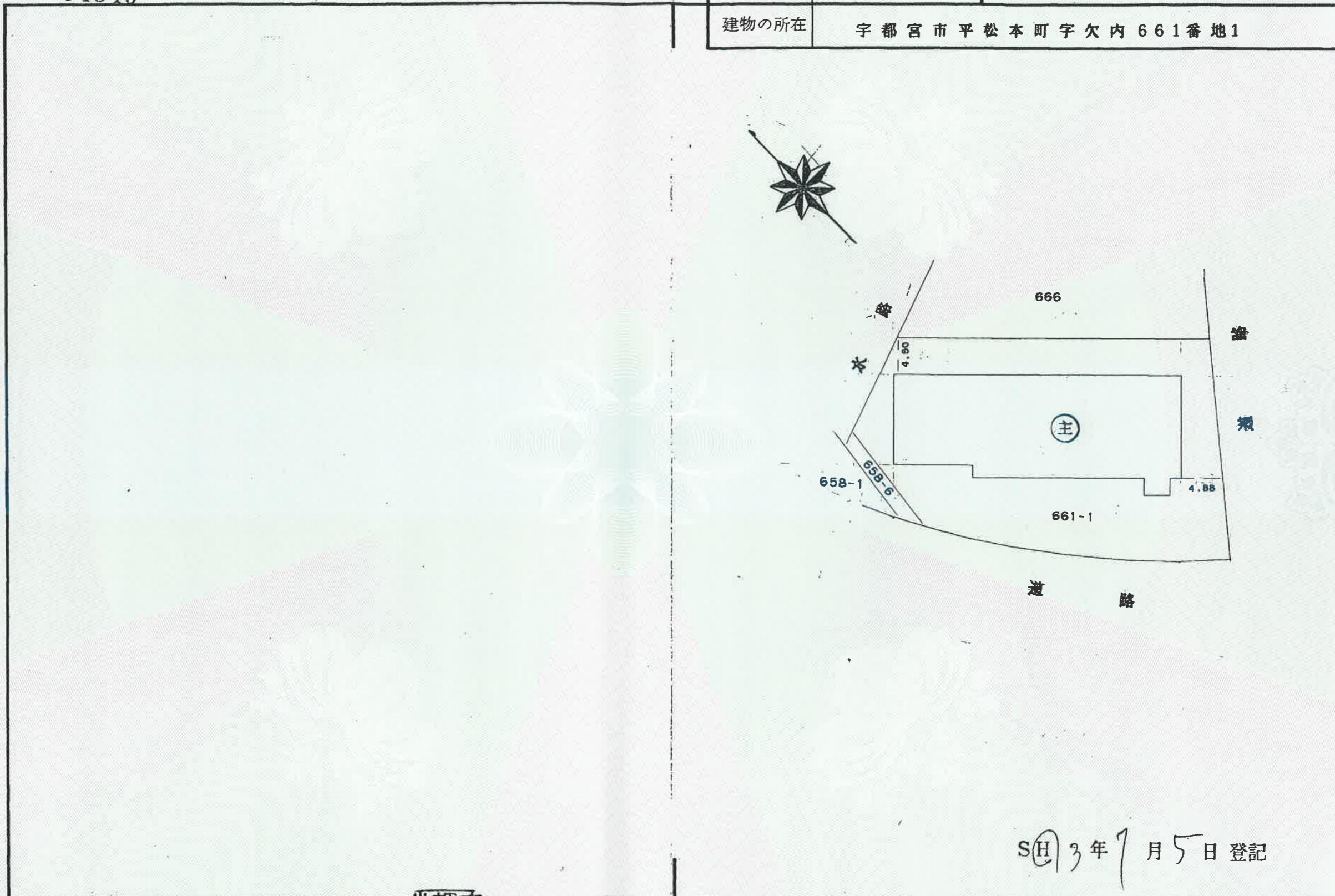

S(H) 3年7月5日 登記

作製者 土地家屋調査士 小栗誠 (平成3年7月5日)

縮尺 1/

申請人 佐藤豊 (佐藤)

縮尺 1/500

(栃木県土地家屋調査士会用紙)

(1) 平成27年3月16日
本図面は閉鎖済みである。

建物図面 各階平面図

0394350 各階平面図

家屋番号 661-1

建物の所在 宇都宮市平松本町字欠内661番地1

1 階

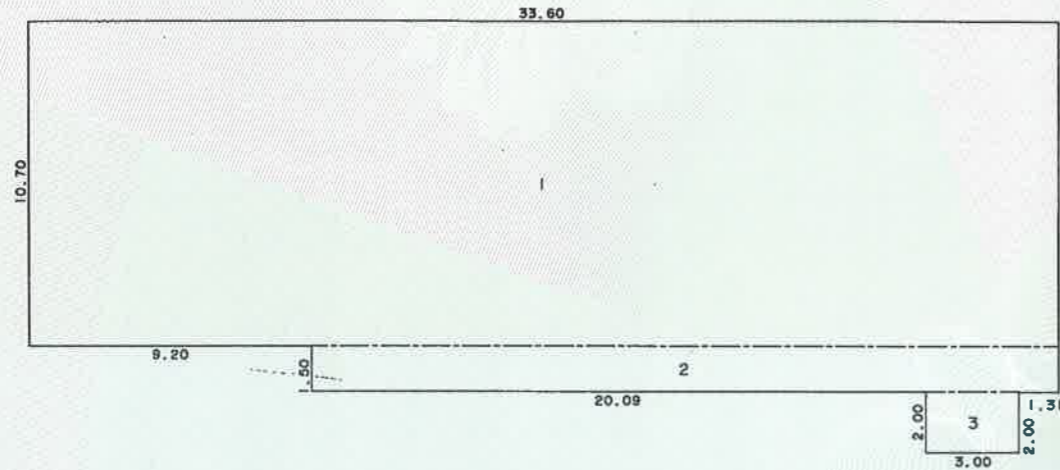

求積表

1	10.70	X	33.60	=	359.5200
2	1.50	X	24.40	=	36.6000
3	2.00	X	3.00	=	6.0000
合計					402.1200
床面積					402.12 m ²

2 階

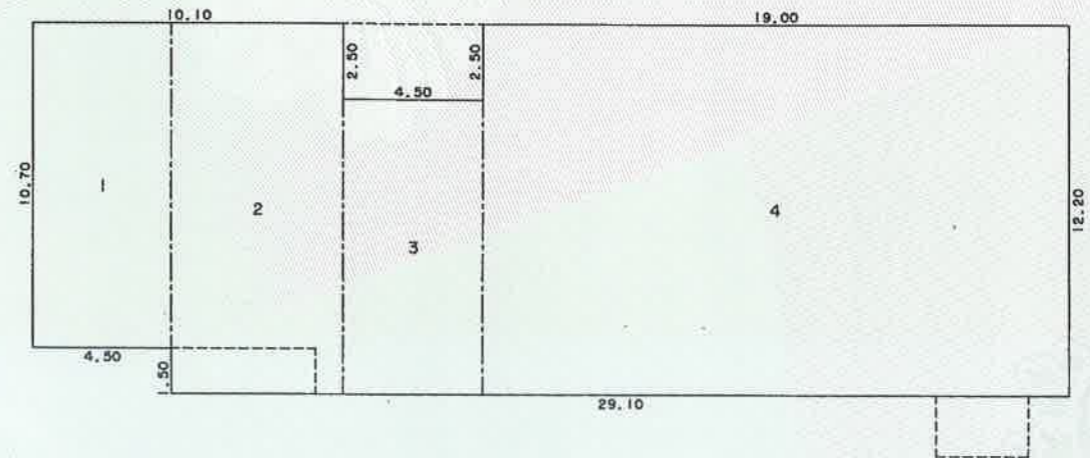

求積表

1	10.70	X	4.50	=	48.1500
2	12.20	X	5.60	=	68.3200
3	9.70	X	4.50	=	43.6500
4	12.20	X	19.00	=	231.8000
合計					391.9200
床面積					391.92 m ²

S(平)3年7月5日登記

作製者 土地家屋調査士

小栗誠
(平成3年7月)

縮尺 1/250

申請人

佐藤豊

縮尺 1/250

(栃木県土地家屋調査士会用紙)

令和3年1月27日
宇都宮地方務局
これは図面に記録されている内容を証明した書面である。

登記官

杉山豊



(1) 平成27年3月23日
土地区画整理法による換地処分により本図面に記
載されている所在及び家屋番号は変更済である。
平成27年3月16日登記